

**Министерство культуры свердловской области
ГБПОУ СО "Свердловский колледж искусств и культуры"**

УТВЕРЖДАЮ:

Заместитель директора

по учебной работе

_____Ананьина Н.А.

" ____ " _____ 20 ____ г.

**КОНТРОЛЬНО-ОЦЕНОЧНЫЕ
СРЕДСТВА ПО УЧЕБНОЙ
ДИСЦИПЛИНЕ**

«ПРОГРАММНОЕ ОБЕСПЕЧЕНИЕ»

*название учебной
дисциплины*

БИБЛИОТЕКОВЕДЕНИЕ

*Наименование
специальности*

Автор: Запивалова Маргарита Вадимовна, преподаватель высшей категории
(инициалы, фамилия, должность)

Екатеринбург, 2017

Программное обеспечение компьютера



Имя, фамилия ученика

Класс

Дата

1. Прикладные программы (приложения) (1 Б.)

Дан логотип. Выбери правильный ответ.



- система управления базами данных
- текстовый редактор
- мультимедийный проигрыватель
- редактор презентаций

2. Системное программное обеспечение (1 Б.)

Выбери верный ответ.



- обслуживание сети (коммуникационная программа)
- операционная система
- архиватор (программа архивирования)
- антивирусная программа

3. Система программирования (теория) (2 Б.)

Выбери правильные ответы.

```

C:\Program Files\Borland\CBUILDER\BIN\Project1.cpp
Unit1.cpp Project1.cpp
//-----
#include <vc1\vc1.h>
#pragma hdrstop
//-----
USEFORM("Unit1.cpp", Form1);
USERES("Project1.res");
//-----
WINAPI WinMain(HINSTANCE, HINSTANCE, LPSTR, int)
(
    try
    (
        Application->Initialize();
        Application->CreateForm(__classid(TForm1), &Form1);
        Application->Run();
    )
    catch (Exception &exception)
    (
        Application->ShowException(&exception);
    )
    return 0;
)
//-----
1: 1 Modified Insert

```

1)

- Turbo Pascal
- Delphi
- Pascal
- C++

2) _____ - интегрированная среда разработки программного обеспечения для платформ DOS и Windows 3.x и язык программирования в этой среде, диалект языка Pascal от фирмы Borland.
С начала 1990 — х используется в университетах для изучения фундаментальных концепций программирования.

- Turbo Pascal
- C++
- Java
- Delphi

4. Типы лицензий на использование ПО (2 Б.)

Дана программа. Определи тип лицензии для данной программы, выбрав верный ответ.

- нет верного ответа
- Trialware
- Коммерческое ПО
- Skype Freeware

5. Программное обеспечение компьютера (2 Б.)

Выбери верные ответы.



1.

- Мишка
- Panda Cloud
- Avast
- Virus

2. Прикладные программы:

- Avast
- Mozilla FireFox
- Notepad++
- Java
- Inkscape
- MS PowerPoint
- Turbo Pascal
- C++
- Grins

6. Заполнение таблицы (2 Б.)

Выбери ответы.

Программа	Пояснение	Пример
<input type="checkbox"/> Обучающие программы <input type="checkbox"/> Игры <input type="checkbox"/> Средства коммуникаций <input type="checkbox"/> Компьютерная графика и анимация	Программы для организации досуга и обучения.	<input type="checkbox"/> Paint <input type="checkbox"/> C++ <input type="checkbox"/> Solitaire <input type="checkbox"/> Gimp

7. Таблица (2 Б.)

Заполни таблицу, выбрав верный вариант ответа.

Программа	Пояснение	Пример
<input type="checkbox"/> нет верного ответа <input type="checkbox"/> программирование <input type="checkbox"/> процессор <input type="checkbox"/> операционная система	Комплекс программ, распределяющих ресурсы компьютерной системы и организующих работу других программ.	<input type="checkbox"/> WinRar <input type="checkbox"/> Delphi <input type="checkbox"/> Java <input type="checkbox"/> Windows

8. Приложения (3 Б.)

Выбери правильный ответ.

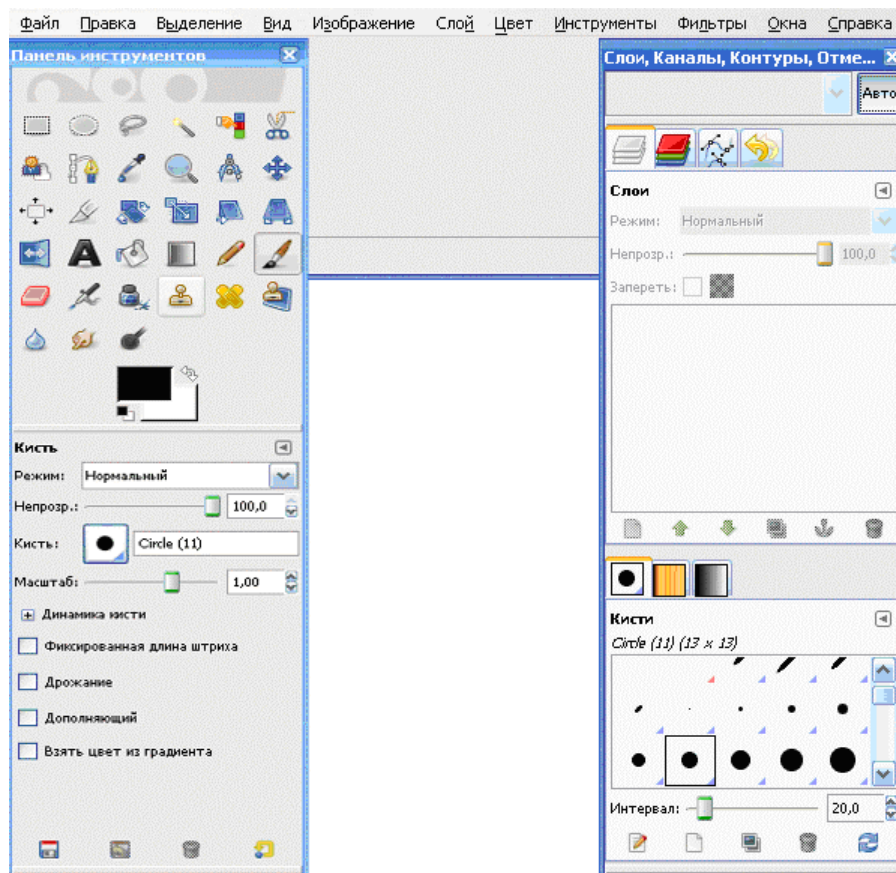

- Gimp
- Paint
- GeoGebra
- Inkscape

9. Языки программирования (3 Б.)

Дан язык программирования. Определи, к какому классу данный язык программирования относится. Выбери ответ.

JavaScript

- декларативный
- директивный
- объектно - ориентированный

10. Прикладные программы (приложения) (1 Б.)

Дан логотип. Выбери верный ответ.



- редактор презентаций
- мультимедийный проигрыватель
- текстовый редактор
- система управления базами данных

11. Системное программное обеспечение (1 Б.)

Выбери правильный ответ.



- обслуживание сети (коммуникационная программа)
- антивирусная программа
- операционная система
- архиватор (программа архивирования)

12. Система программирования (теория) (2 Б.)

Выбери верные ответы.

- 1)
- C++
 - Java
 - Microsoft Quick Basic
 - нет верного ответа

2) _____ - это интегрированная среда разработки и компилятор языка программирования Basic, разрабатывавшаяся компанией Microsoft с 1985 по 1988 год.

- Pascal
 Java
 Microsoft Quick BASIC
 C++

13. Типы лицензий на использование ПО (2 Б.)

Дана программа. Определи тип лицензии для данной программы, выбрав верный ответ.

- Свободное ПО
 нет верного ответа
 Freeware
 Trialware
- Kaspersky Internet Security

14. Система программирования (теория) (2 Б.)

Выбери ответы.

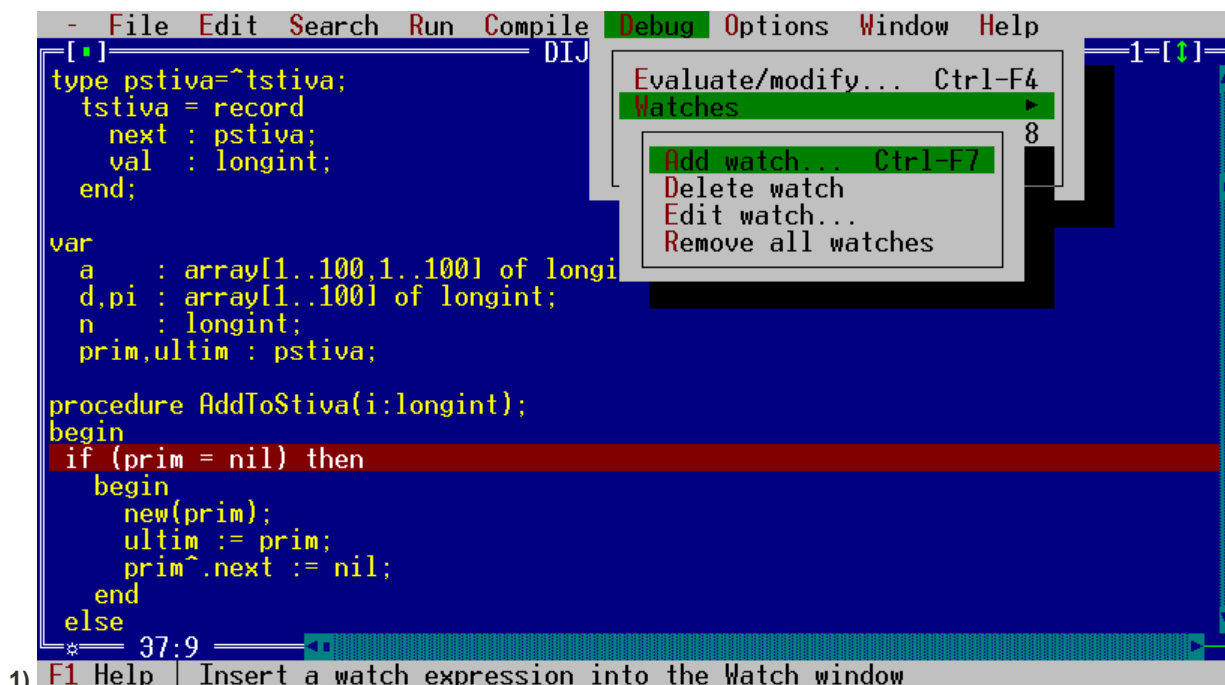

- Java
 Turbo Pascal
 C++
 Delphi

2) Язык возник в начале 1980 — х годов, когда сотрудник фирмы Bell Labs Бьёрн Страуструп придумал ряд усовершенствований к языку C под собственные нужды.

- Pascal
- Java
- C++
- Delphi

15. Типы лицензий на использование ПО (2 Б.)

Дана программа. Определи тип лицензии для данной программы, выбрав верный ответ.

- Trialware
- Коммерческое ПО
- нет верного ответа
- Inkscape Свободное ПО

16. Программное обеспечение компьютера (2 Б.)

Выбери верные ответы.



- 1.
- Мишка
 - Virus
 - Panda Cloud
 - Avast

2. Системные программы:

- WinZip
- Inkscape
- C++
- Panda Cloud
- Internet Explorer
- MS PowerPoint
- MS Excel

17. Заполнение таблицы (2 Б.)

Выбери правильные ответы.

Программа	Пояснение	Пример
-----------	-----------	--------

<input type="checkbox"/> Компьютерная графика и анимация <input type="checkbox"/> Игры <input type="checkbox"/> Системы управления базами данных <input type="checkbox"/> Графический редактор	Позволяют управлять большими информационными массивами - базами данных.	<input type="checkbox"/> C++ <input type="checkbox"/> Oracle <input type="checkbox"/> Skype <input type="checkbox"/> Java
---	---	--

18. Схема (программное обеспечение компьютера) (1 Б.)

Заполни пропуски в схеме, выбрав ответ.

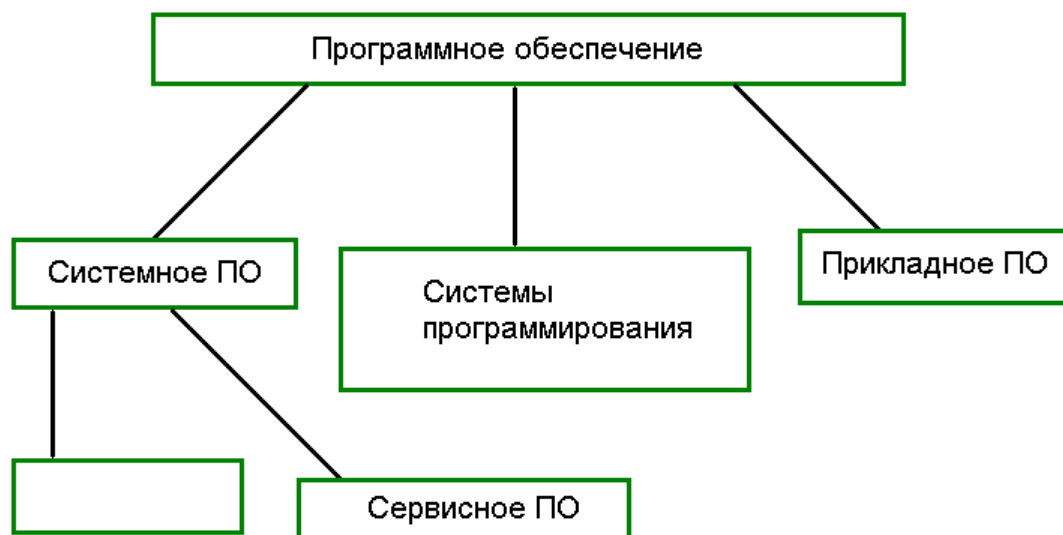

- сервис ПО
- запасное ПО
- основной компьютер
- базовое ПО

19. Программное обеспечение компьютера (2 Б.)

Выбери верные ответы.



- 1.
- Virus
 - Avast
 - Panda Cloud
 - Мишка

2. Системные программы:

- Inkscape
- Panda Cloud
- MS Excel
- C++
- WinZip
- MS PowerPoint
- Internet Explorer

20. Заполнение таблицы (2 Б.)

Выбери ответы.

Программа	Пояснение	Пример
<input type="checkbox"/> Графический редактор <input type="checkbox"/> Игры <input type="checkbox"/> Средства коммуникаций <input type="checkbox"/> Компьютерная графика и анимация	Программы для работы в компьютерной сети.	<input type="checkbox"/> Opera <input type="checkbox"/> Panda Cloud <input type="checkbox"/> Gimp <input type="checkbox"/> Oracle <input type="checkbox"/> Borland

21. Схема (программное обеспечение компьютера) (1 Б.)

Заполни пропуски в схеме, выбрав ответ.

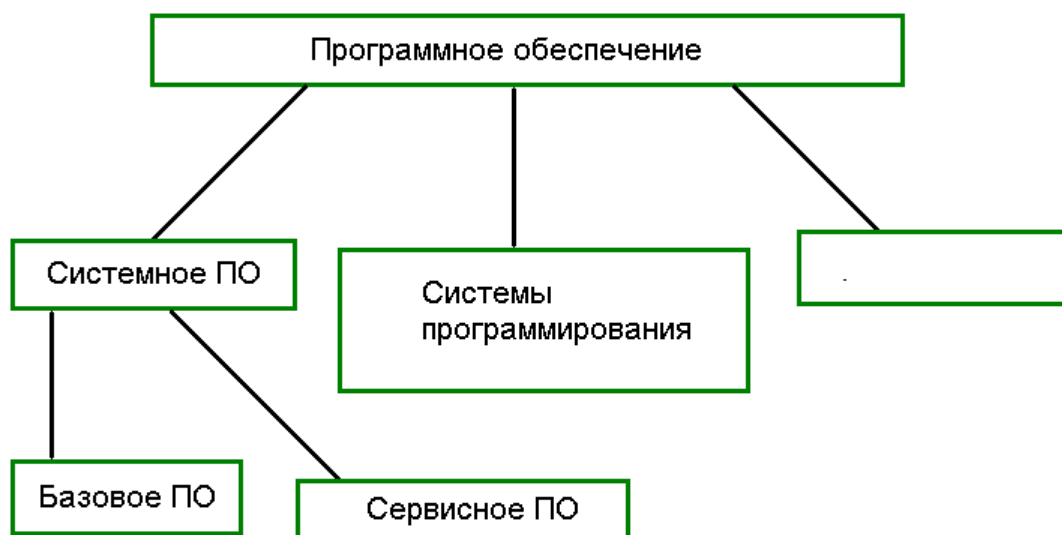

- прикладное ПО
- добавочное ПО
- Borland
- программа

22. Программы (1 Б.)

Выбери ответ.

Архиваторами являются:

- Gimp
- WinRar
- Windows
- Paint
- WinZip

23. Правовой статус программ (1 Б.)

Дана схема. Заполни пропуск, выбрав верный ответ.

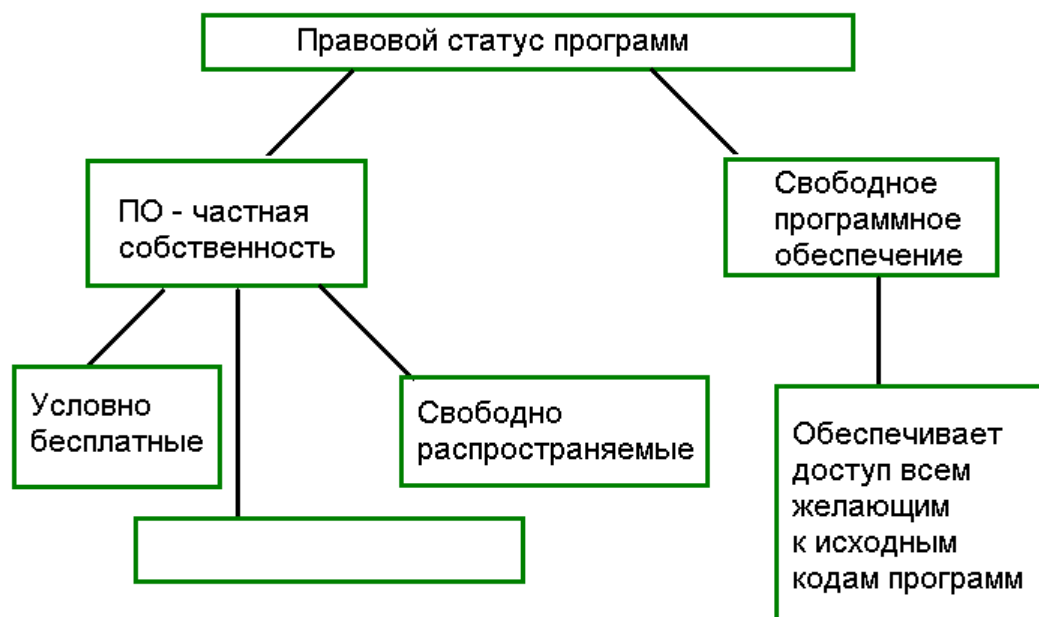

- Государственные
- Коммерческие
- Заводские
- нет верного ответа

24. Теоретические вопросы (1 Б.)

Выбери верный ответ из списка.

Процесс создания или написания программ называется _____.

- запись
- созданием
- процессом
- программированием

Программное обеспечение компьютера



Имя, фамилия ученика

Класс

Дата

1. Прикладные программы (приложения) (1 Б.)

Дан логотип. Выбери ответ.



- графический редактор
- текстовый редактор
- редактор презентаций
- система управления базами данных

2. Системное программное обеспечение (1 Б.)

Выбери правильный ответ.



- архиватор (программа архивирования)
- операционная система
- обслуживание сети (коммуникационная программа)
- антивирусная программа

3. Система программирования (теория) (2 Б.)

Выбери верные ответы.

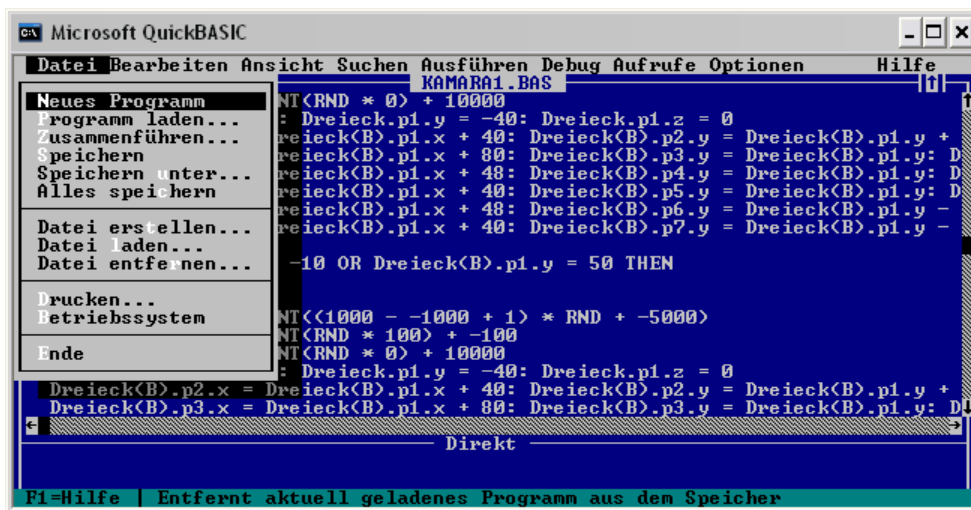

- 1) Microsoft Quick Basic
 C++
 нет верного ответа
 Java

2) _____ - интегрированная среда разработки программного обеспечения для платформ DOS и Windows 3.x и язык программирования в этой среде, диалект языка Pascal от фирмы Borland.
 С начала 1990 — х используется в университетах для изучения фундаментальных концепций программирования.

- Java
 Turbo Pascal
 Delphi
 C++

4. Типы лицензий на использование ПО (2 Б.)

Дана программа. Определи тип лицензии для данной программы, выбрав верный ответ.

- нет верного ответа
 Коммерческое ПО
 Trialware
 Gimp Свободное ПО

5. Программное обеспечение компьютера (2 Б.)

Выбери верные ответы.



1.

- Мишка
- Avast
- Panda Cloud
- Virus

2. Системные программы:

- C++
- WinZip
- MS PowerPoint
- Internet Explorer
- MS Excel
- Panda Cloud
- Inkscape

6. Заполнение таблицы (2 Б.)

Выбери верные ответы.

Программа	Пояснение	Пример
<input type="checkbox"/> Системы управления базами данных <input type="checkbox"/> Компьютерная графика и анимация <input type="checkbox"/> Игры <input type="checkbox"/> Графический редактор	Позволяют управлять большими информационными массивами - базами данных.	<input type="checkbox"/> Java <input type="checkbox"/> Oracle <input type="checkbox"/> Skype <input type="checkbox"/> C++

7. Таблица (2 Б.)

Заполни таблицу, выбрав верный ответ.

Программа	Пояснение	Пример
<input type="checkbox"/> антивирусная программа <input type="checkbox"/> операционная система <input type="checkbox"/> файловый менеджер <input type="checkbox"/> архиватор	Комплекс программ, распределяющих ресурсы компьютерной системы и организующих работу других программ.	<input type="checkbox"/> MS - DOS <input type="checkbox"/> MS Word <input type="checkbox"/> MS <input type="checkbox"/> MS Access

8. Приложения (3 Б.)

Выбери верный ответ.

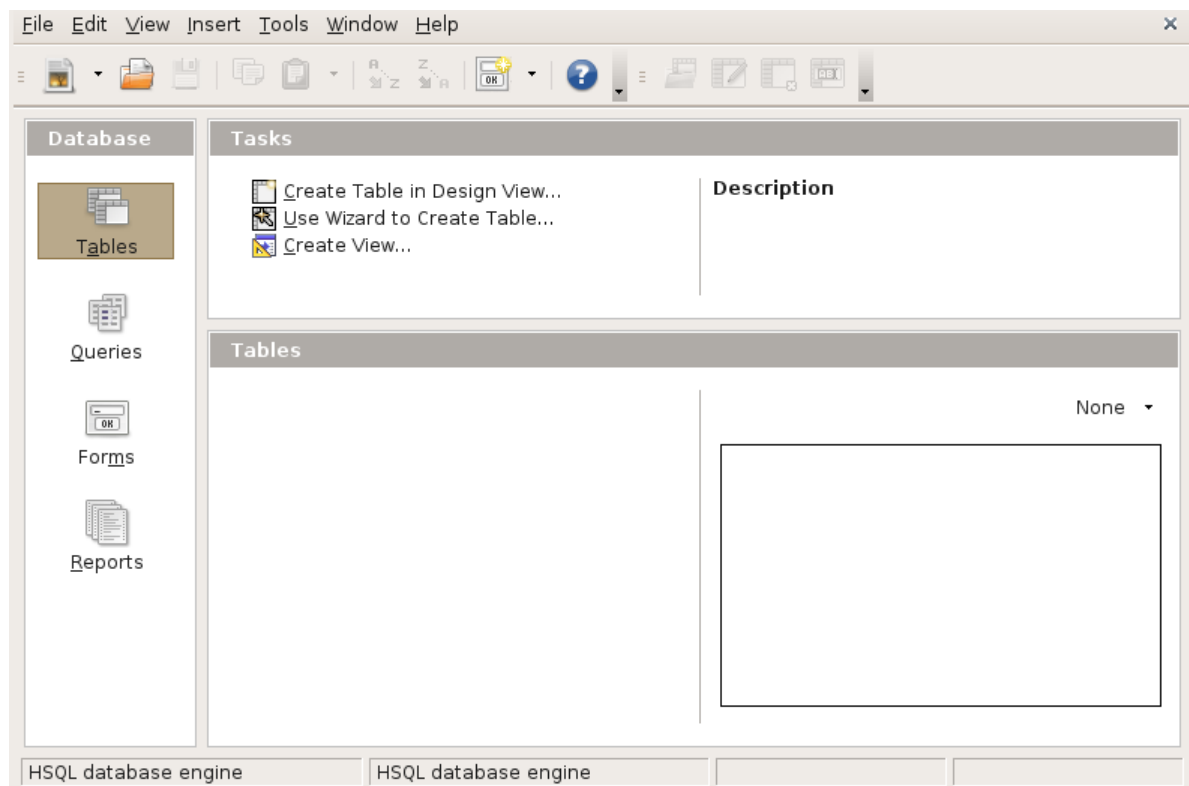

- OpenOffice.org Base
- ArchiCad
- AutoCad
- Paint

9. Языки программирования (3 Б.)

Дан язык программирования. Определи, к какому классу данный язык программирования относится. Выбери верный ответ.

Prolog

- директивный
- объектно - ориентированный
- декларативный

10. Прикладные программы (приложения) (1 Б.)

Дан логотип. Выбери ответ.



- система управления базами данных
- текстовой редактор
- мультимедийный проигрыватель
- электронная таблица

11. Системное программное обеспечение (1 Б.)

Выбери верный ответ.



- операционная система
- архиватор (программа архивирования)
- антивирусная программа
- обслуживание сети (коммуникационная программа)

12. Система программирования (теория) (2 Б.)

Выбери верные ответы.

The screenshot shows the Turbo Basic 1.1 environment. The main window displays the source code for a program named 'SIEVE.BAS'. The code includes a title, variable declarations, and a loop to calculate primes. A 'Message' window shows the compilation process, and a 'Run' window displays the output: 'Sieve - 25 iterations' and '1899 primes in 2.691 seconds'. The status bar at the bottom indicates keyboard shortcuts: Alt-F5-Zoom and Alt-F6-Next.

```

Turbo Basic
File Edit Run Compile Options Setup Window Debug

Edit
C:\SIEVE.BAS Line 22 Col 1 Insert Indent Tab
' The Classic Sieve of Eratosthenes Benchmark
DEFINT A-Z
DIM Flags(8190)
CLS
PRINT "Sieve - 25
X# = TIMER
FOR Iter = 1 TO 25
  Count = 0
  
```

Turbo Basic version 1.1
Copyright (c) 1987 by
Borland International, Inc.

Message
Compiling: SIEVE
Time: 00:00
Line: 44 Stmt: 27 Free: 390k

Run
Sieve - 25 iterations
1899 primes in 2.691 seconds

1) Alt-F5-Zoom Alt-F6-Next

- Delphi
- Java
- Turbo Basic
- C++

2) _____ - это интегрированная среда разработки и компилятор языка программирования Basic, разрабатывавшаяся компанией Microsoft с 1985 по 1988 год.

- C++
- Microsoft Quick BASIC
- Java
- Pascal

13. Типы лицензий на использование ПО (2 Б.)

Дана программа. Определи тип лицензии для данной программы, выбрав ответ.

- Коммерческое ПО
 нет верного ответа
 Свободное ПО
 Mozilla FireFox Trialware

14. Система программирования (теория) (2 Б.)

Выбери верные ответы.

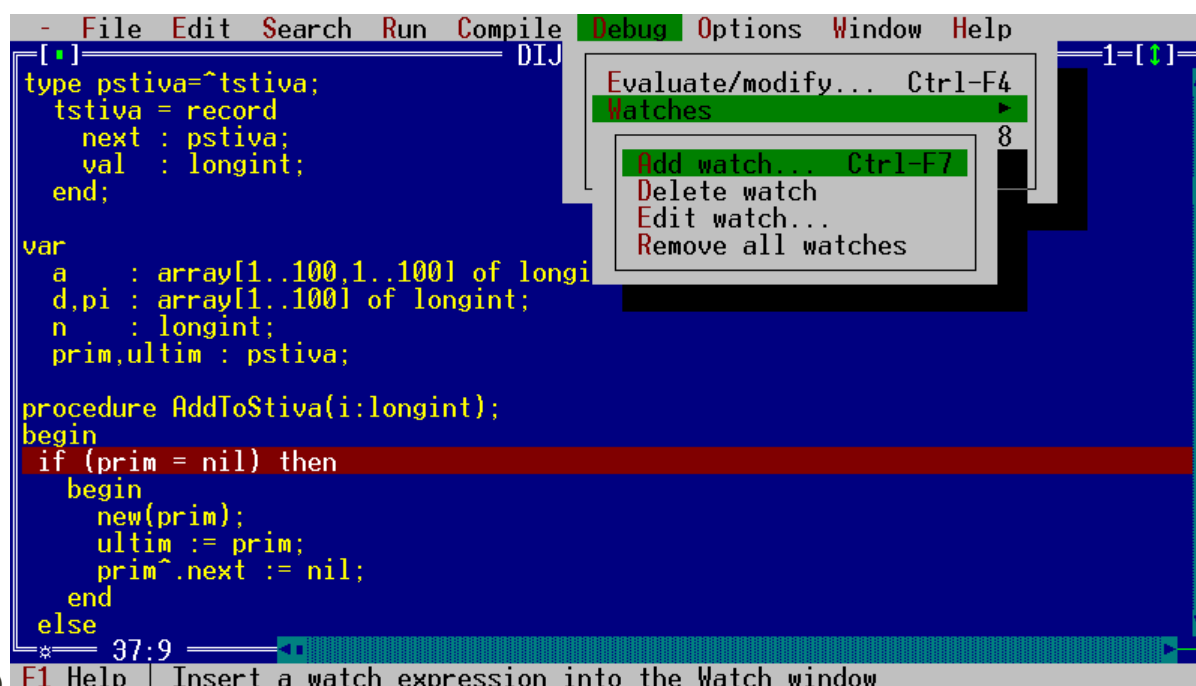

- Java
 Turbo Pascal
 C++
 Delphi

2) _____ - объектно-ориентированный язык программирования, разработанный компанией Sun Microsystems.
Дата официального выпуска - 23 мая 1995 года.

- C++
 Java
 Pascal
 Turbo Pascal

15. Типы лицензий на использование ПО (2 Б.)

Дана программа. Определи тип лицензии для данной программы, правильный ответ.

- Коммерческое ПО
 нет верного ответа
 Freeware
 QIP 2005 Trialware

16. Программное обеспечение компьютера (2 Б.)

Выбери верные ответы.



1.

- MS Office
 Linux
 Gimp
 Windows

2. Системные программы:

- Gimp
 Avast
 Pascal
 Opera
 MS Word
 Java
 WinRar
 C++

17. Заполнение таблицы (2 Б.)

Выбери верные ответы.

Программа	Пояснение	Пример
<input type="checkbox"/> Средства коммуникаций <input type="checkbox"/> Игры <input type="checkbox"/> Электронные таблицы <input type="checkbox"/> Графический редактор	Позволяют создавать и редактировать изображения на экране компьютера.	<input type="checkbox"/> Inkscape <input type="checkbox"/> MS Access <input type="checkbox"/> MS Word <input type="checkbox"/> Adobe

18. Схема (программное обеспечение компьютера) (1 Б.)

Заполни пропуски в схеме, выбрав ответ.

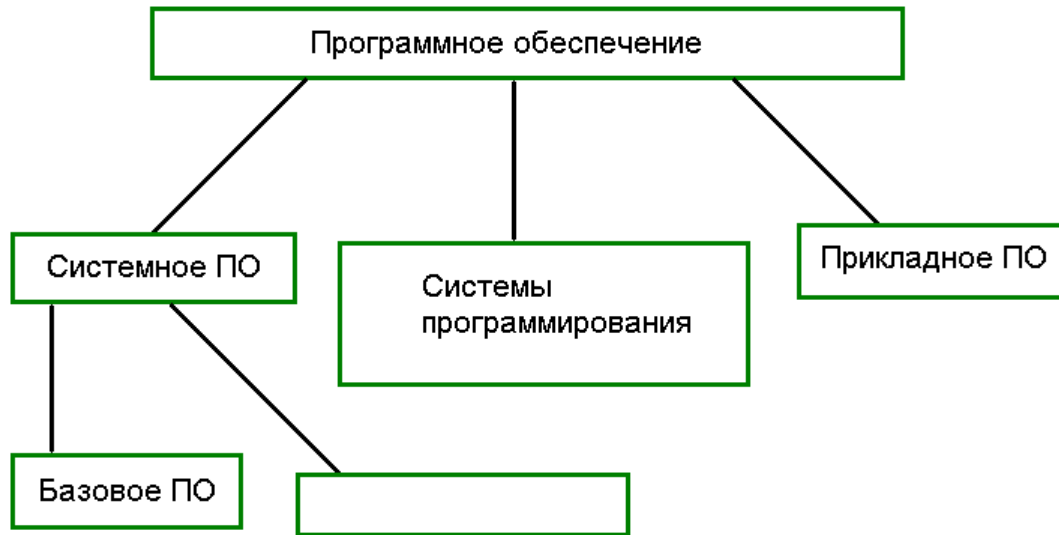

- ПО
- система
- сервисное ПО
- замещённое ПО

19. Программное обеспечение компьютера (2 Б.)

Выбери верные ответы.



1.

- OpenOffice.org
- Opera
- MS Word
- Linux Word

2. Прикладные программы:

- WinRar
- Avast
- Gimp
- AutoCad
- Opera
- MS Excel
- Oracle
- Eset Nod32 Antivirus

20. Заполнение таблицы (2 Б.)

Выбери правильные ответы.

Программа	Пояснение	Пример
<input type="checkbox"/> Системы управления базами данных <input type="checkbox"/> Компьютерная графика и анимация <input type="checkbox"/> Игры <input type="checkbox"/> Графический редактор	Позволяют управлять большими информационными массивами - базами данных.	<input type="checkbox"/> Oracle <input type="checkbox"/> Skype <input type="checkbox"/> Java <input type="checkbox"/> C++

21. Схема (программное обеспечение компьютера) (1 Б.)

Заполни пропуски в схеме, выбрав верный ответ.

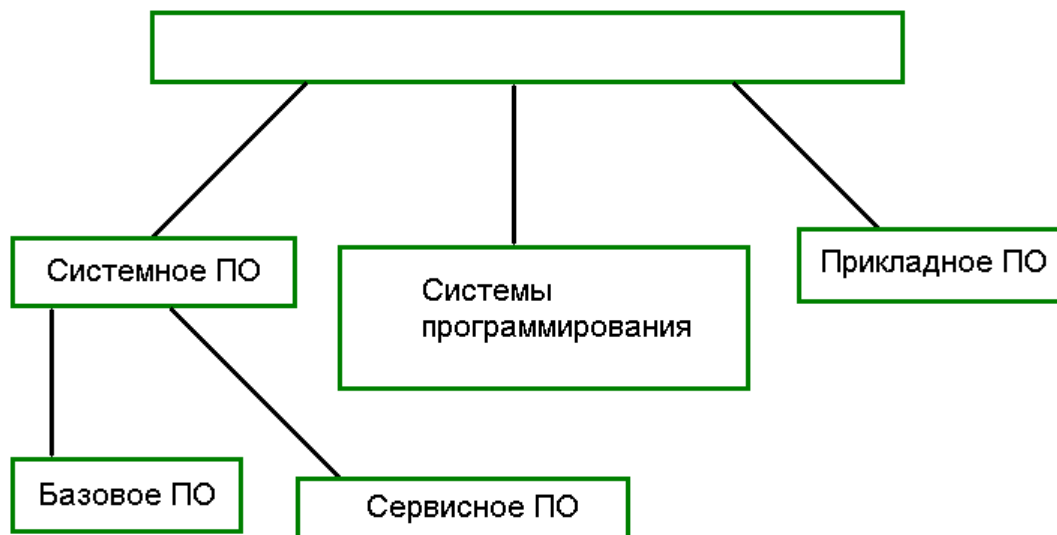

- программирование
- программное обеспечение
- строение компьютера
- база данных

22. Программы (1 Б.)

Выбери ответ.

Антивирусными программами являются:

- Access
- Kaspersky Anti-Virus
- Avast
- Gimp
- Word
- C++
- Panda Cloud

23. Правовой статус программ (1 Б.)

Дана схема. Заполни пропуск, выбрав верный ответ.

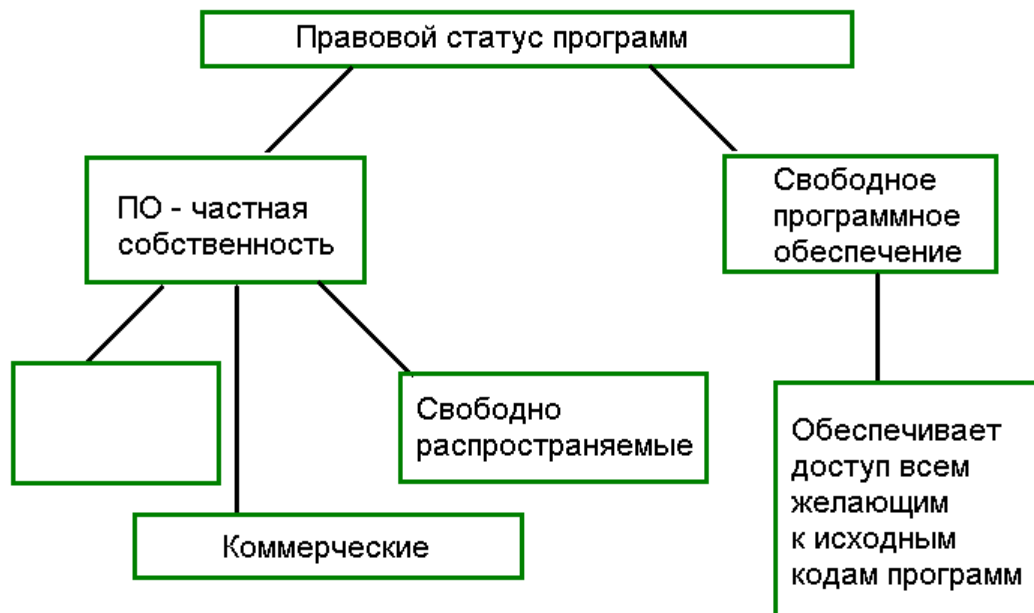

- Открытые
- Условно бесплатные
- Закрытые
- Платные

24. Теоретические вопросы (1 Б.)

Выбери верный ответ из списка.

Вся совокупность программ, хранящихся на всех устройствах долговременной памяти компьютера, составляет его _____.

- нет верного ответа
- процессор
- системный блок
- программное обеспечение